

PLAN D'IMPLANTATION\_SITUATION DE DROIT  
ECHELLE : 1/300

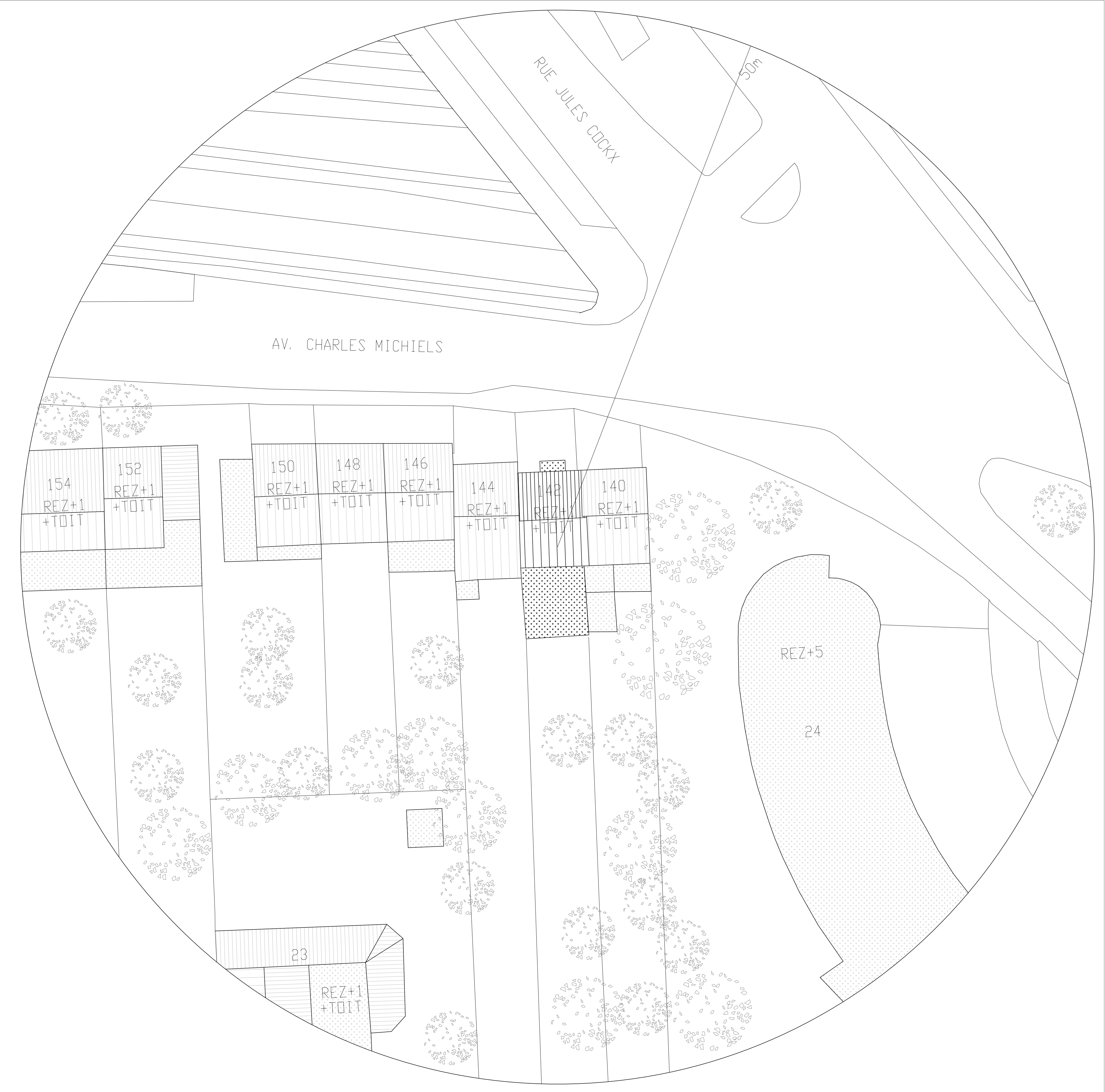

COUPE AA\_SITUATION DE DROIT  
ECHELLE : 1/50

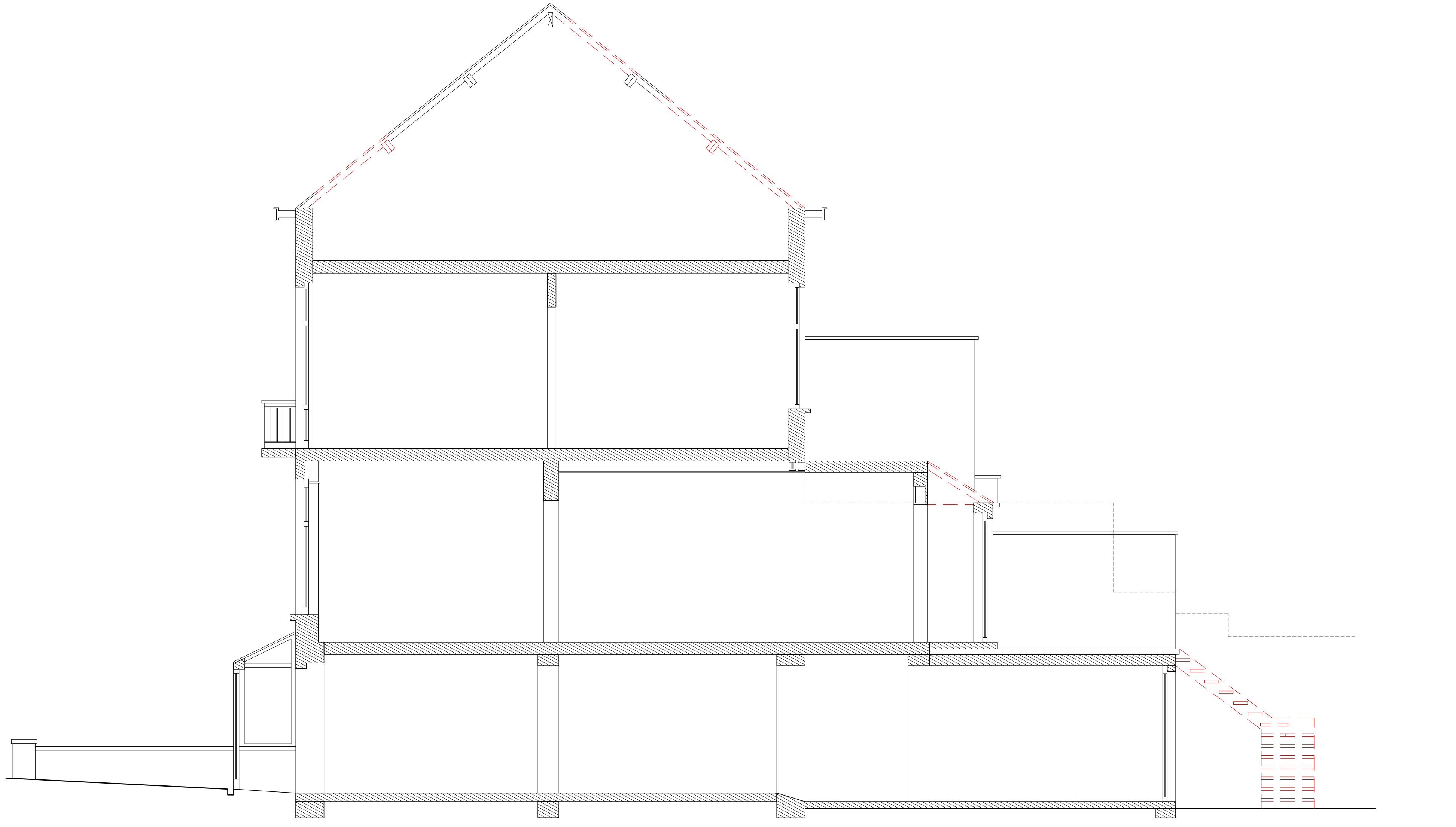

ELEVATION ARRIERE\_SITUATION EXISTANTE  
ECHELLE : 1/50



RDC\_SITUATION DE DROIT  
ECHELLE : 1/50

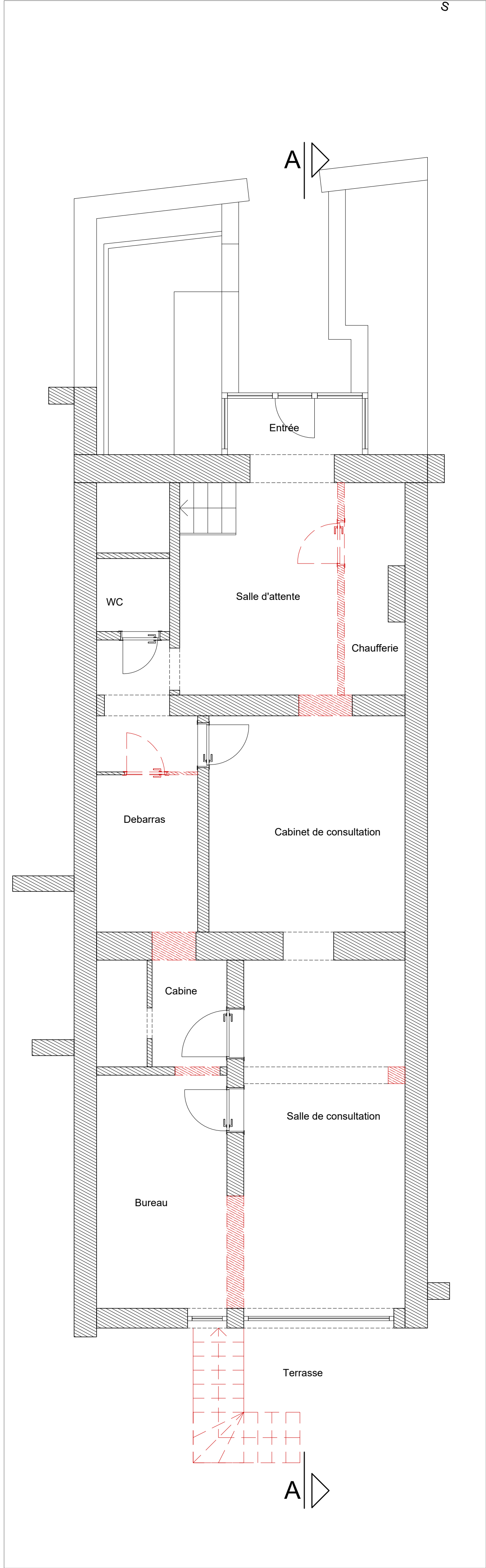

R+1\_SITUATION DE DROIT  
ECHELLE : 1/50

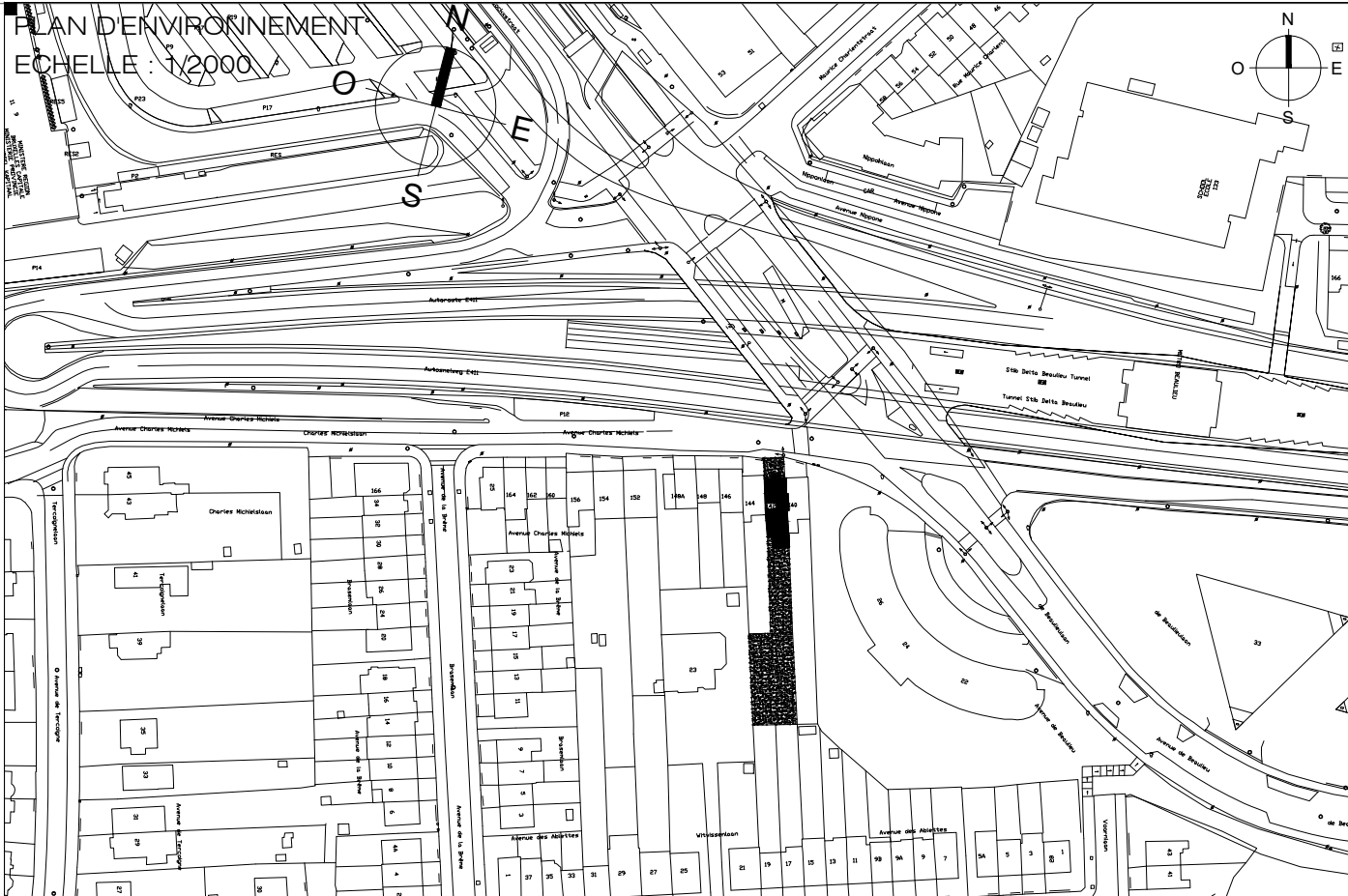
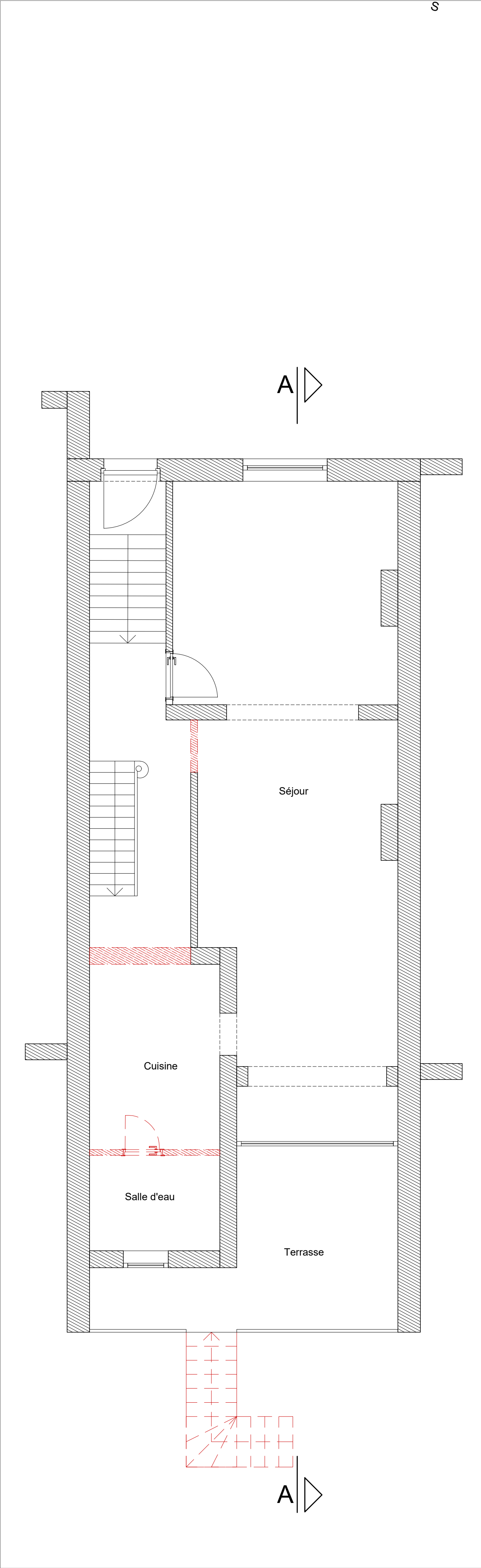

- LEGENDE
- Maçonnerie existante
  - Maçonnerie neuve
  - Maçonnerie existante à démolir

- MATERIAUX EXISTANTS
- Tuile de terre cuite - Ton rouge
  - Cimentage - Ton blanc-gris
  - Cimentage - Ton gris foncé
  - Brique peinte - Ton blanc
  - Chassis bois - Ton gris bleu
  - Chassis aluminium - Ton brun foncé
  - Fenêtre de toit
  - Carrelage - Ton gris foncé
  - Descente d'eau pluviale PVC - Ton gris
  - Pierre bleu - Ton gris foncé
  - Bois peint - Ton blanc
  - Bois peint - Ton vert
  - Brique - Ton rouge
  - Béton - Ton gris
  - Chassis peint - Ton bleu
  - Descente d'eau pluviale PVC - Ton blanc
  - Fer forgé - Ton gris foncé
  - Pierre - Ton gris
  - Etanchéité bitumineuse - Ton noir
  - Couvre mur - Ton beige
  - Zinc - Ton gris
  - Ciment - Ton jaune clair
  - Conduit de gaz brûlés, métal - Ton blanc
  - Chassis bois - Ton brun foncé
  - Chassis PVC - Ton blanc
  - Métal - Ton gris bleu
  - Chassis XX - Ton blanc

NOUVEAUX MATERIAUX

REGISTRE DES MODIFICATIONS				
				E
				D
				C
Demande de PU après incomplet	PU	JM	22.09.2025	B
Demande de PU	PU	JM	18.06.2025	A
MODIFICATIONS	PHASE	AUTEUR	DATE	IND.

Type, profondeur (min. 80 cm) et dimensions des fondations, éléments structuraux, planchers, section des pièces de charpente : à déterminer par le bureau d'étude en stabilité. Les indicateurs de sens de portée figurant sur les plans le sont à titre purement indicatif et seront validés par le bureau d'étude.

Les niveaux à trois décimales sont des niveaux intérieurs et font toujours référence au niveau 0.000.

Les niveaux à deux décimales sont toujours des niveaux de terrassement et font référence au niveau de référence 0.00 terrain. Les niveaux à deux décimales et entre ) sont toujours des niveaux de terrain existant.

ARCHITECTES

S

Y

N

O

P

S

I

S

**SYNOPSIS ARCHITECTURE** | 24/3, Rue Saint Boniface 8-1050 Bruxelles  
Tél. : +32 2 523 30 76 | Fax : +32 2 603 10 94 | Gsm : 0485 40 51 41  
E-mail : info@synopsisarchitecture.be | WEB : www.synopsisarchitecture.be

ARCHITECTES

STABILITE	TECHNIQUES SPECIALES	COORDINATEUR SANTE
-----------	----------------------	--------------------

PROJET TITEL

**Logement De Wolf**

MAITRE DE L'OUVRAGE

MAITRE DE L'OUVRAGE

PROVINCE/REGION	Bruxelles	COMMUNE	B-1160 Auderghem
ADRESSE TERRAIN	Avenue Charles Michiels	REFERENCES CADASTRALES	21002A0060/00W011

REFERENCES PLAN

ECHELLE	1/200 - 1/50	DESSINATEUR	JM	FORMAT	A0	SURFACE	
---------	--------------	-------------	----	--------	----	---------	--

Ce document ne peut être copié, reproduit ou cédé à des tiers, en tout ou en partie, sans une autorisation préalable et écrite de l'auteur du projet. Celui-ci conserve en toute hypothèse la propriété intellectuelle de son étude et notamment celle de la conception qui ne pourra être utilisée à aucune autre fin que celles définies contractuellement ou à défaut de contrat, qui suivent les règles établies par l'Ordre des Architectes de Belgique.

SITUATION DE DROIT				
PLAN D'IMPLANTATION / COUPE AA / RDC / R+1 / ELEVATION ARRIERE				
PHASE DOSSIER / PLAN N°	DATE	INDICE		
PU2412.01	22/09/2025	B		2412